

Biuro Turystyczne  
PROMYCZKI  
tel: 663 775 378  
www.btpromyczki.pl

# ZIMA 2020

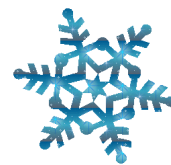

## Narciarskie szaleństwo w Poroninie dla uczniów 4-8 SSP!

12 – 18 I 2020 r.



**Poronin** malownicza wieś podhalańska położona w południowej części województwa małopolskiego, powiecie tatrzańskim, w gminie Poronin. Sąsiaduje z kilkoma podhalańskimi miejscowościami: Białym Dunajcem, Zakopanem, Suchem, Bukowiną Tatrzańską i Gliczarowem.

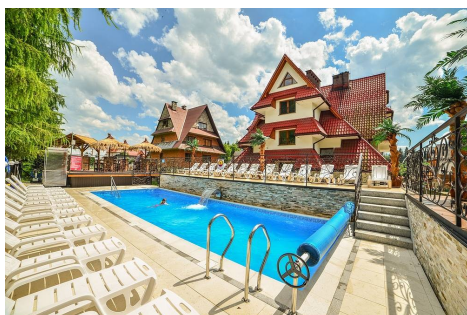

### ZAKWATEROWANIE:

Pensjonat o wysokim standardzie, Tatrzański Relax \*\*\* <https://www.tatrzańskirelax.pl> w pokojach 2,3,4 osobowych z balkonem, łazienką, TV, bezpłatne WI-FI. W pensjonacie do dyspozycji grupy bilard, piłkarzyki, cymbergaj, duży TV, dwie sale konferencyjne z profesjonalnym nagłośnieniem.

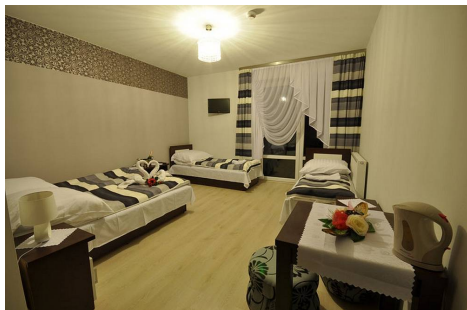

### WYŻYWIENIE:

trzy posiłki dziennie, śniadania i kolacje w formie bufetu, obiad z deserem. Kolacja pierwszego dnia, ostatniego dnia śniadanie, prowiant na drogę.

### PROGRAM:

Autokarowa **wycieczka do Zakopanego**. Spacer po Krupówkach – tętniącej życiem promenadzie Zakopanego, bazar pod Gubałówką. **Pobyć w Aquaparku**.

Szuszowanie na nartach – codzienne **szaleństwa na stoku**. Świetna zabawa zarówno dla początkujących, jak i zaawansowanych narciarzy pod okiem instruktorów. Zabawy na śniegu. **Zajęcia na hali sportowej**. Konkursy przystosowane do wieku i zainteresowań uczestników, **dyskoteka**.

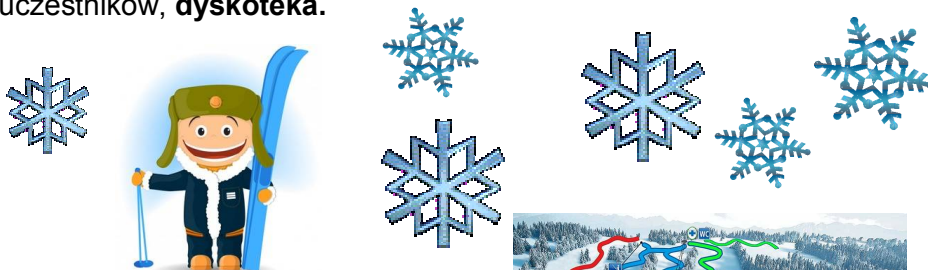

**CENA 1150 ZŁ**

### WARUNKI NARCIARSKIE:

Najbliższy wyciąg narciarski orczykowy u Gruloka oddalony jest 300 m od pensjonatu - trasa narciarska o długości 250 metrów - jest ratrakowana, jeżeli zajdzie taka potrzeba, sztucznie naśnieżana i oświetlona. W odległości 3,5 km od miejsca zakwaterowania znajduje się Stacja Narciarska Suche. Czteroosobowa kolej krzeselkowa o przepustowości 2200 osób/godz, przewozi narciarzy na trasę o długości 950 metrów, średnim nachyleniu 20% i różnicy wzniesień wynoszącej 137 metrów. Taśma i mały wyciąg orczykowy dedykowany dla dzieci i początkujących narciarzy. SKISUCHE jest częścią projektu Tatr Super Ski, do którego należą min: Kotelnica, Bania, Jurgów, Koziniec, Litwinka-Grapa, Harenda-Wyciągi.

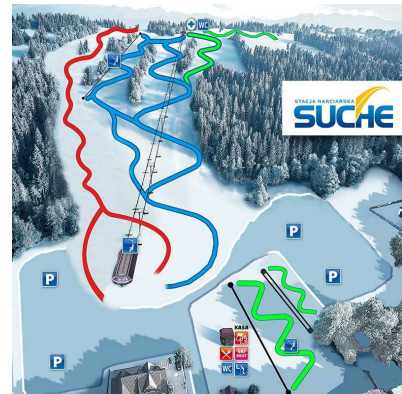

### ŚWIADCZENIA ZAWARTE W CENIE:

- zakwaterowanie
- 3 posiłki dziennie – kolacja pierwszego dnia, śniadanie ostatniego, prowiant na drogę powrotną
- transport autokarem turystycznym
- opieka doświadczonej kadry pedagogicznej,
- zajęcia z instruktorem narciarstwa
- ubezpieczenie NNW
- Program KO

### ŚWIADCZENIA NIE ZAWARTE W CENIE:

- Karnety narciarskie
- Sprzęt narciarski
- Ubezpieczenie narciarskie
- Wszelkie nie wymienione wprost świadczenia w punkcie „Świadczenia zawarte w cenie” są świadczeniami odrębnie płatnymi, w szczególności: ubezpieczenie od kosztów rezygnacji.

## INFORMACJE DODATKOWE:

- \* Istnieje możliwość wypożyczenia sprzętu na miejscu ok 25-35 zł/dzień – narty, kask, buty.
- \* Karnety narciarskie ok. 50-70 zł/dzień (5 dniowy karnet TATRY SKI ok 360 zł)



# ZAPRASZAMY

Zapisy  
p. Piotr Drzewiecki  
piotrekdrzewiecki@wp.pl

Biuro Turystyczne  
„PROMYCZKI”  
Łódź, Bartoka 23/48  
663 775 378  
Wpis do rejestru  
organizatorów turystyki nr 385

**Wpłata zaliczki 500 zł do 15.11.2019, gwarancją wyjazdu!!!!**

Wpłaty gotówkowe do p. Drzewieckiego lub na konto 82 1050 1461 1000 0097 0680 8335